

MAIRIE DE STRASBOURG

(Rac-Phin)

694 W 32

DOSSIER

de la

Police du bâtiment

I

Rue de l'Université 22

SÉCURITÉ - SOCIALE

33 bld de la Victoire

2 rue Lobstein

Landesversicherung.

N^o.

1058
1096

1893-1989

Landesversicherungs-Gebäude.
in Strassburg i. E.



Schauseite Südoststrasse.

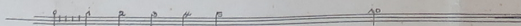

Masstab 1:100



Strassburg den 1. November 1893.

Landes-Verwaltungsrath
der Pfalz

J. & E. Klein
Fritzgasse, 9

Polier



Landesversicherungs-Gebäude.
zu Strassburg i. E.

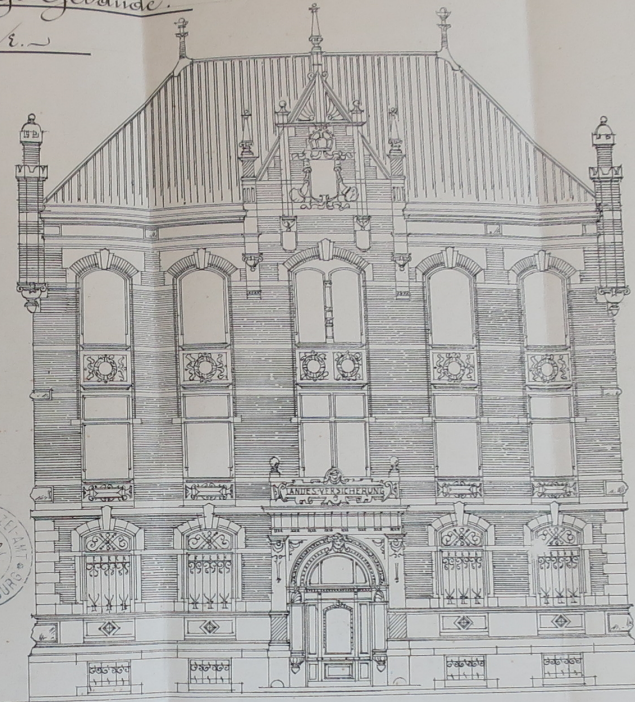
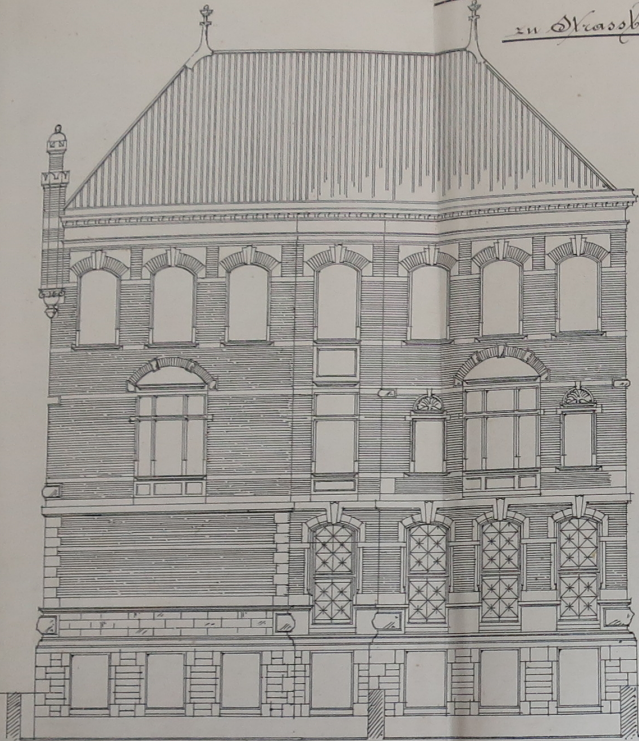

STADT BAUPOLIZEI
 28. 11. 73
 STRASSBURG

Rechtsseite Universitätsstrasse.

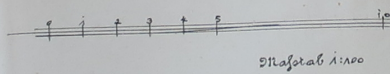

Strassburg den 7^{ten} November 1893.

Landes-Verpfändungskaufamt
 Der Notkammer
 J. & E. Klein
 Frisingerstr. 9



Oprius

WEITERUNG DES DIENSTGEBÄUDES DER LANDESVERSICHERUNGSANSTALT.

LAGEPLAN - MAXIMUM 1:500

I.

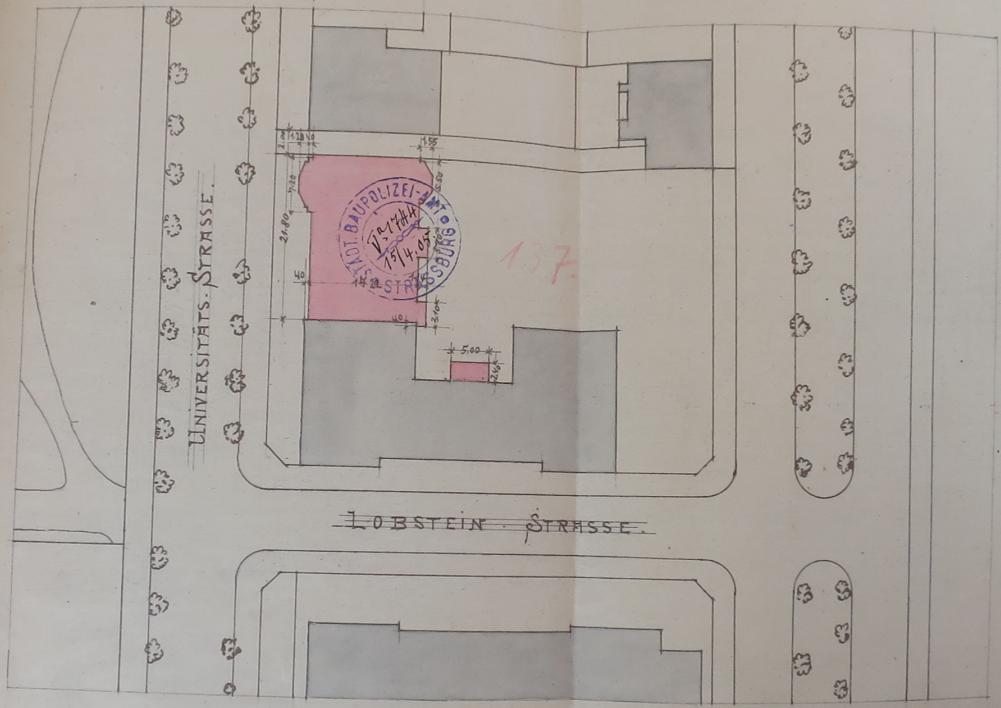

Strasbourg le 10 März 1905

Karl Luchter
Landes-Versicherungsanstalt
Elsass-Lothringen.
Karl Woytman
S. V.
Einiger

Otto B...
OTTO B...
Hauptmann
STRASSBURG

...kommenen Ba...
...isch durch unabh...
...gen abzufestigen. Die...
...anlage unterliegt...
...beginn der unterlieg...
...sein muß...
...die kommenden Ba...
...oder mehrere Bau...
...welche wenigstens...
...der Nachbargrenze...
...die Grundbesitzer...
...sind die End...
...dichte Zweigebiete...
...t, falls durch die...
...öffentliche Fern...
...Telegraphenange...
...beziehungsweise die...
...sinn der Arbeiten...
...Unterlassung dieser...
...§ 318 des Reichs...
...n des Artikels 22...
...Juli 1887 mag...
...he in Selbstver...
...eiferante für die...
...einzelne genommen...
...werden sind, binnen...
...Vermeidung der...
...g nach dem ver...
...hließlich auf die...
...zurückgegeben...
...Für jede weitere...
...eine neue Ge...
...grenzfähig berech...
...76 Pfennig...
...gegenwärtigen...
...ausgehändig...
...Gültigkeit durch...
...händigung an...
...zu Straßburg...
...meister...
...M 14
.../ 4
...K. 1

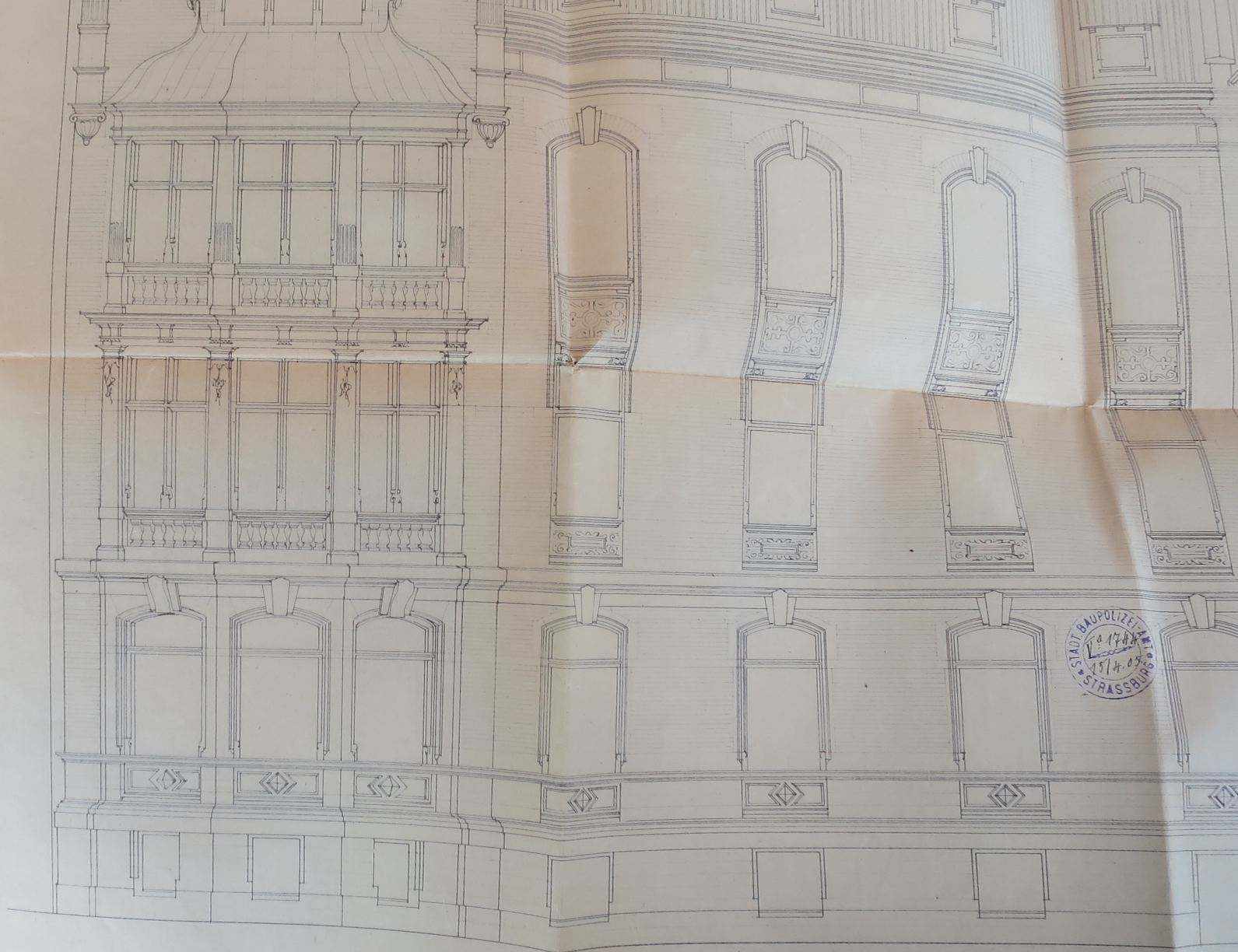

STADT BAUPOLIZEI
1514.05
STRASSBURG

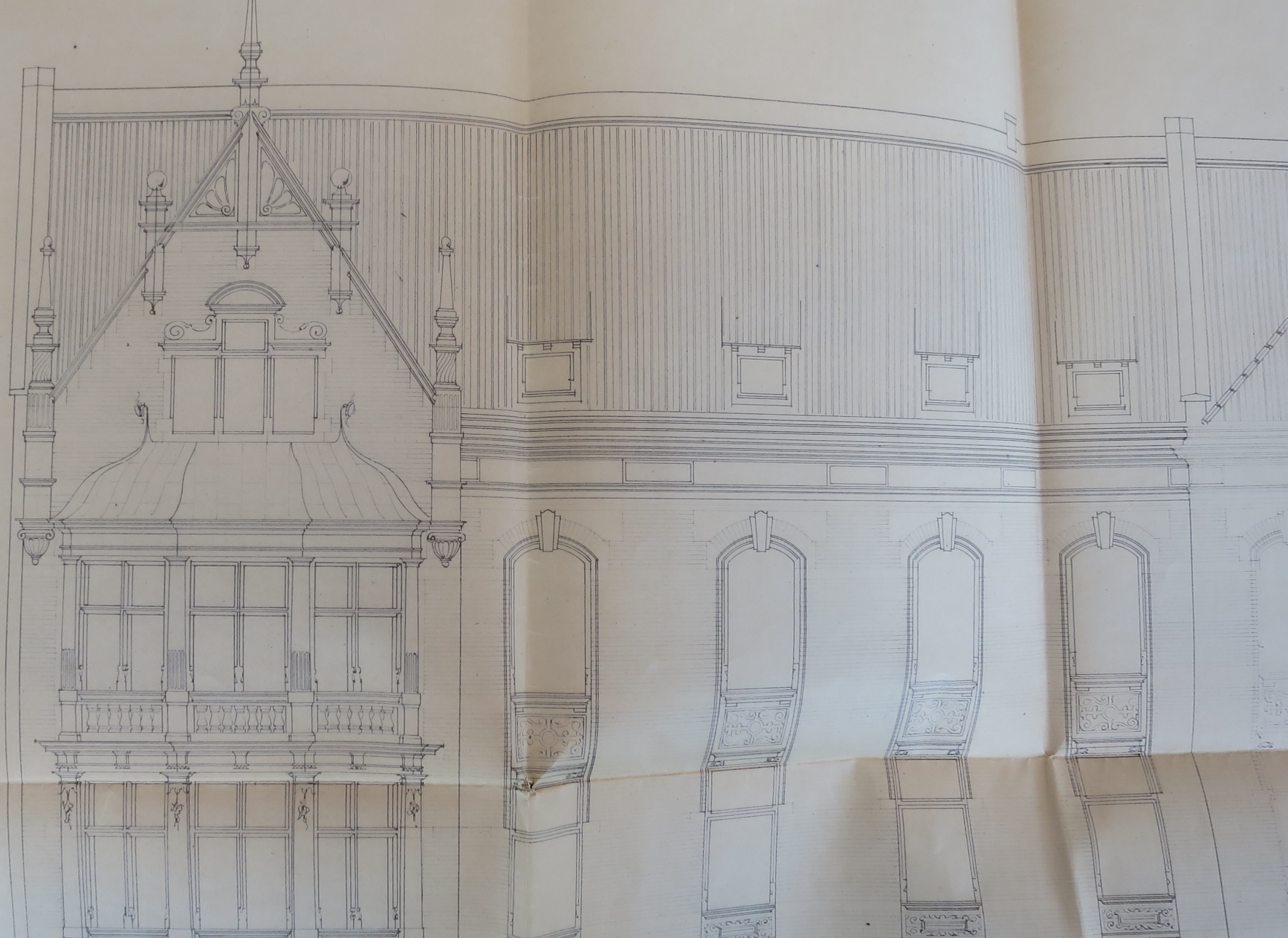

Erweiterung des Dienstgebäudes der
Landesversicherungsanstalt
Elzsa-Lothringen m. 1:50

IV

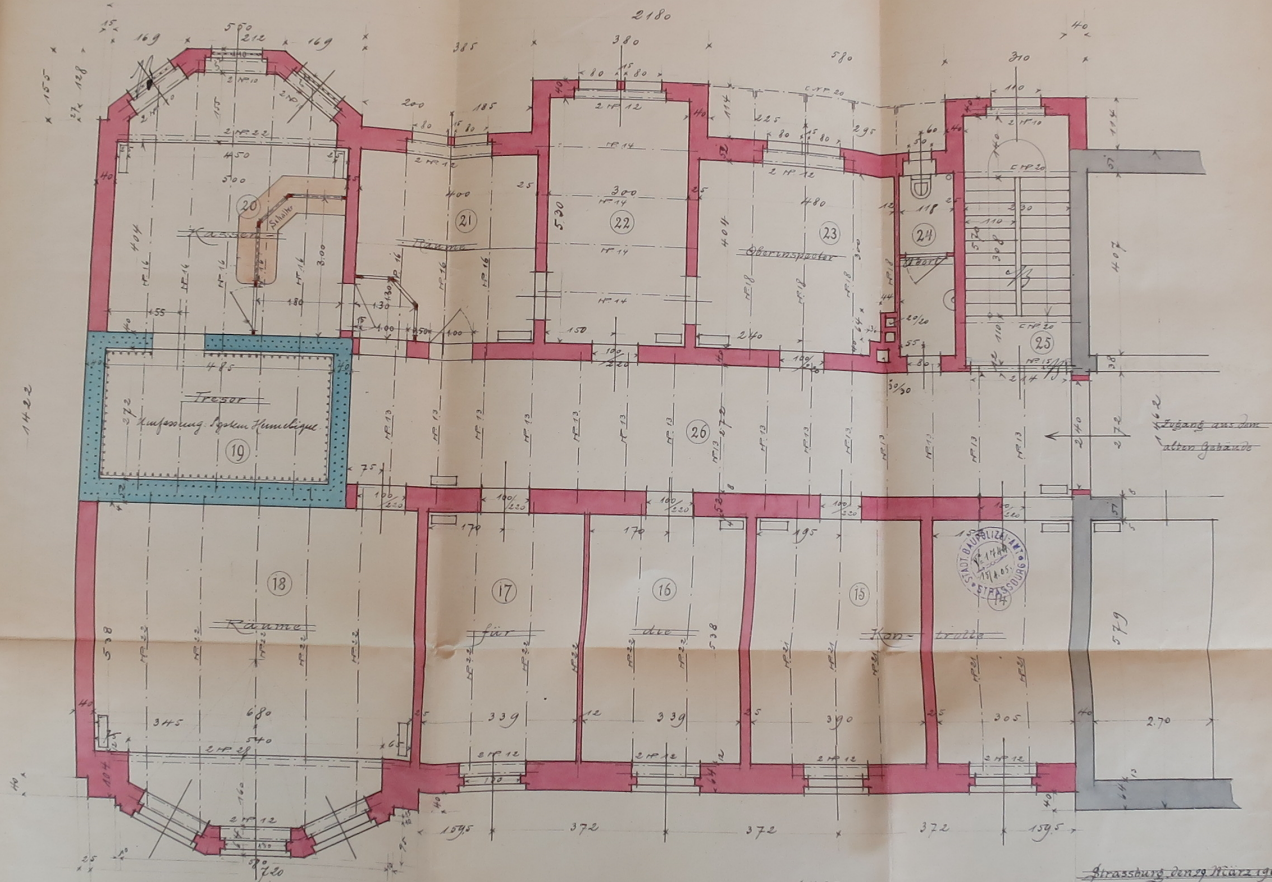

Zugang zum alten Gebäude

Strassburg den 29 März 1900

14 35

Architect's Signature
 Landes-Vericherungsanstalt
 Elzsa-Lothringen
Architect's Name

YOBACK & CO
 ARCHITECTEN
 ELZSA-LOTHRINGEN
 STRASSBURG I. E.

1422

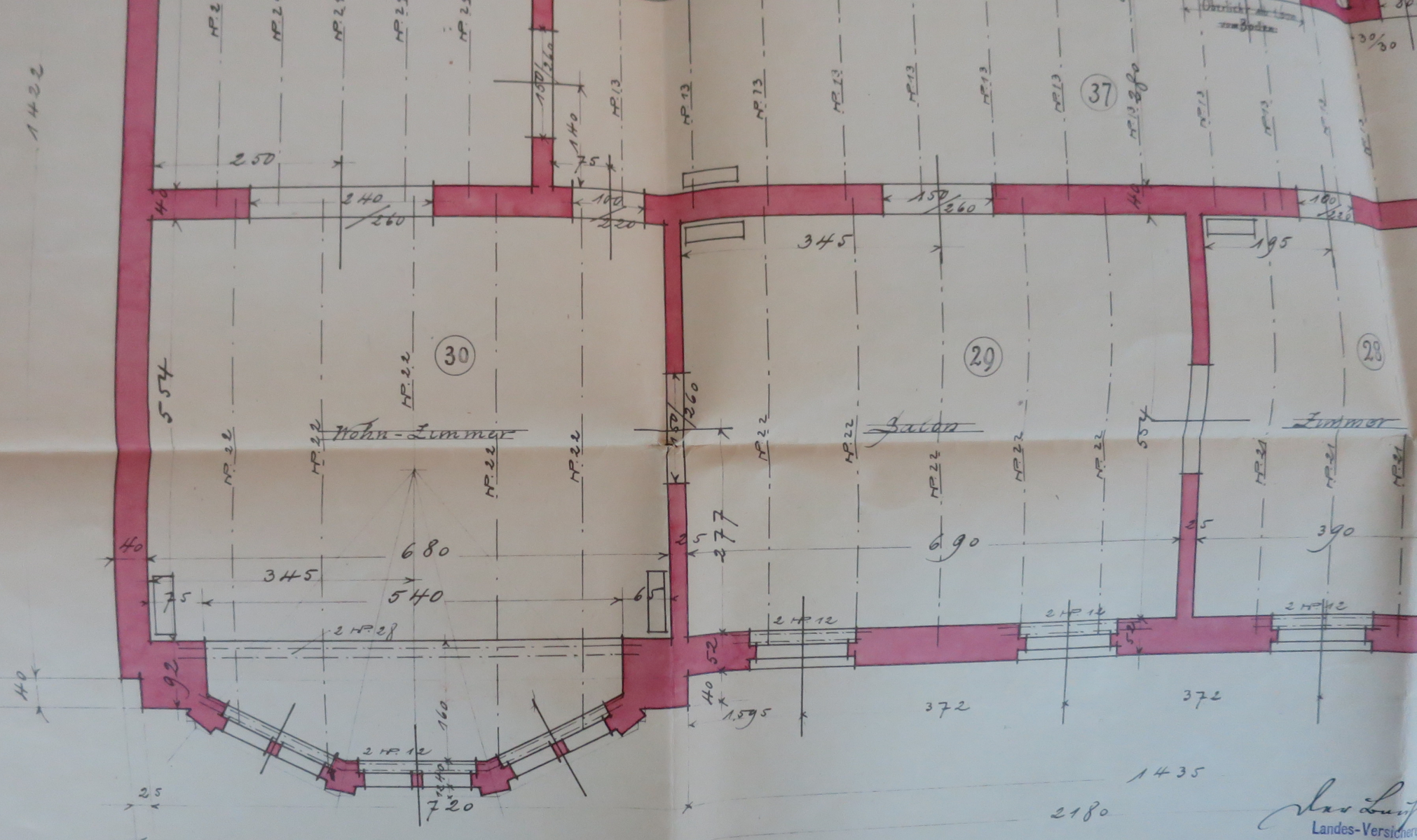

40

25

720

160

2 MP.12

40

52

1,575

2 MP.12

372

2180

1435

372

35

554

390

Zimmer

690

Salon

MP.22

MP.22

MP.22

MP.22

MP.22

MP.22

MP.22

MP.22

MP.22

MP.22

MP.22

MP.22

Wohn-Zimmer

554

30

29

28

37

150/360

140

100

220

250

40

340

260

100

150

360

345

40

180

100

220

195

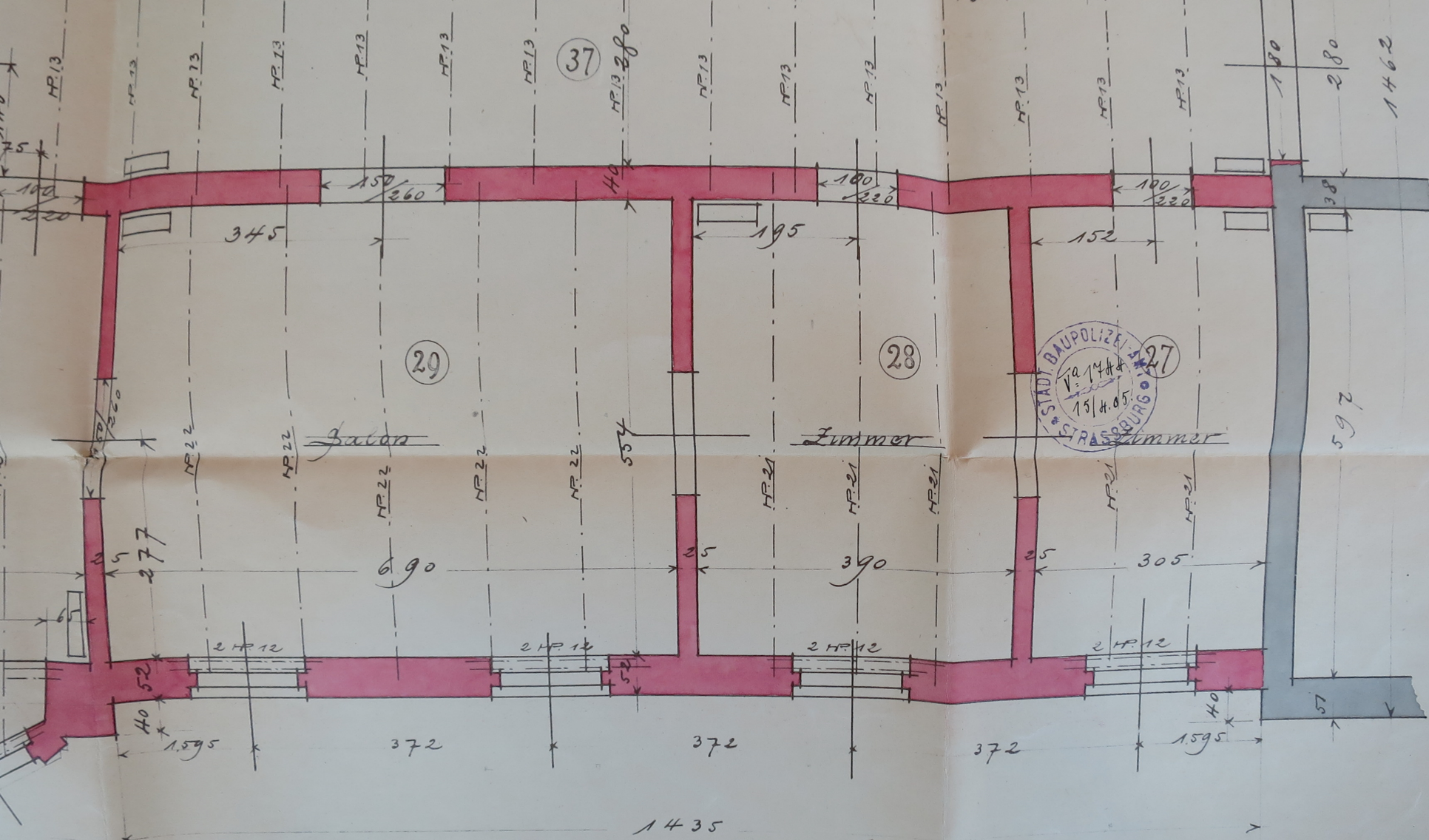

STADT BAUPOLIZEI
 1a. 14. 11
 15. 4. 05
 27
 Zimmer

1435
 2180

Dr. Luyfer:
 Landes-Versicherungsanstalt
 Elsass-Lothringen

Strasbourg, den 29. März 1905

1422

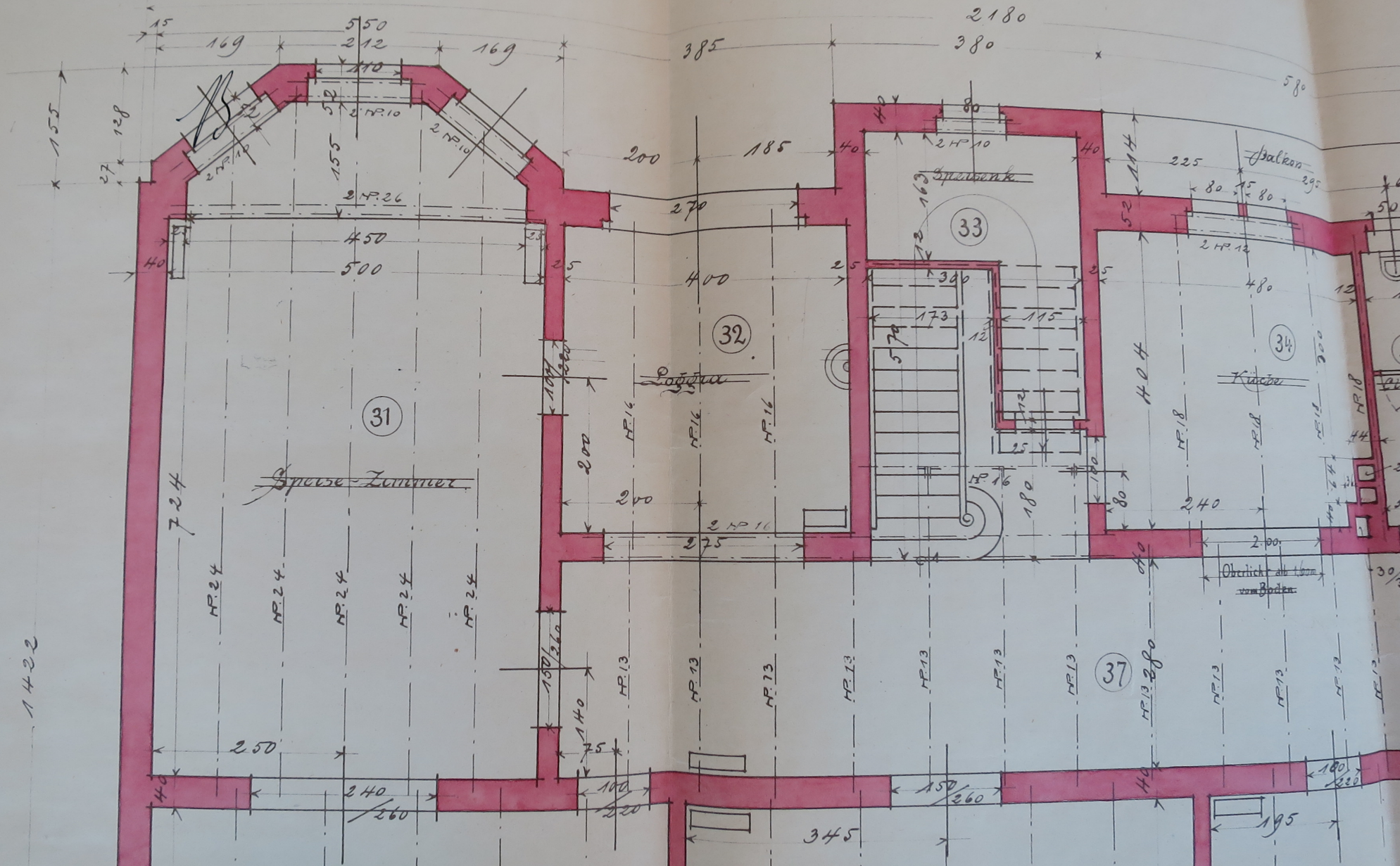

142

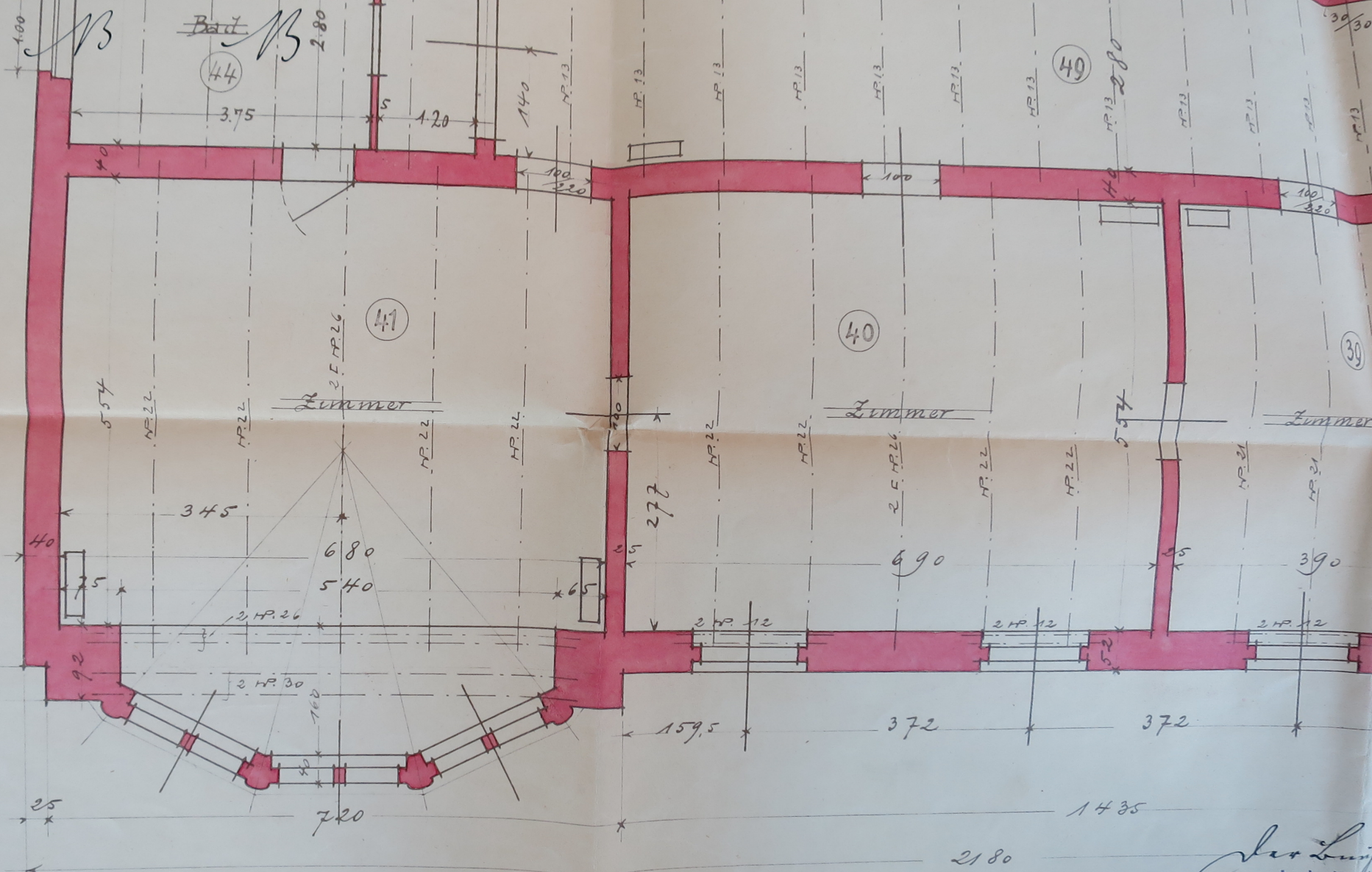

Bett

(44)

2.80

3.75

1.20

1.40

1.00
3.20

100

(40)

Zimmer

6.90

(49)

2.80

5.54

(39)

Zimmer

3.90

40

25

7.20

159.5

372

372

14.35

21.80

Landes-Versicht
Elsass-Loth

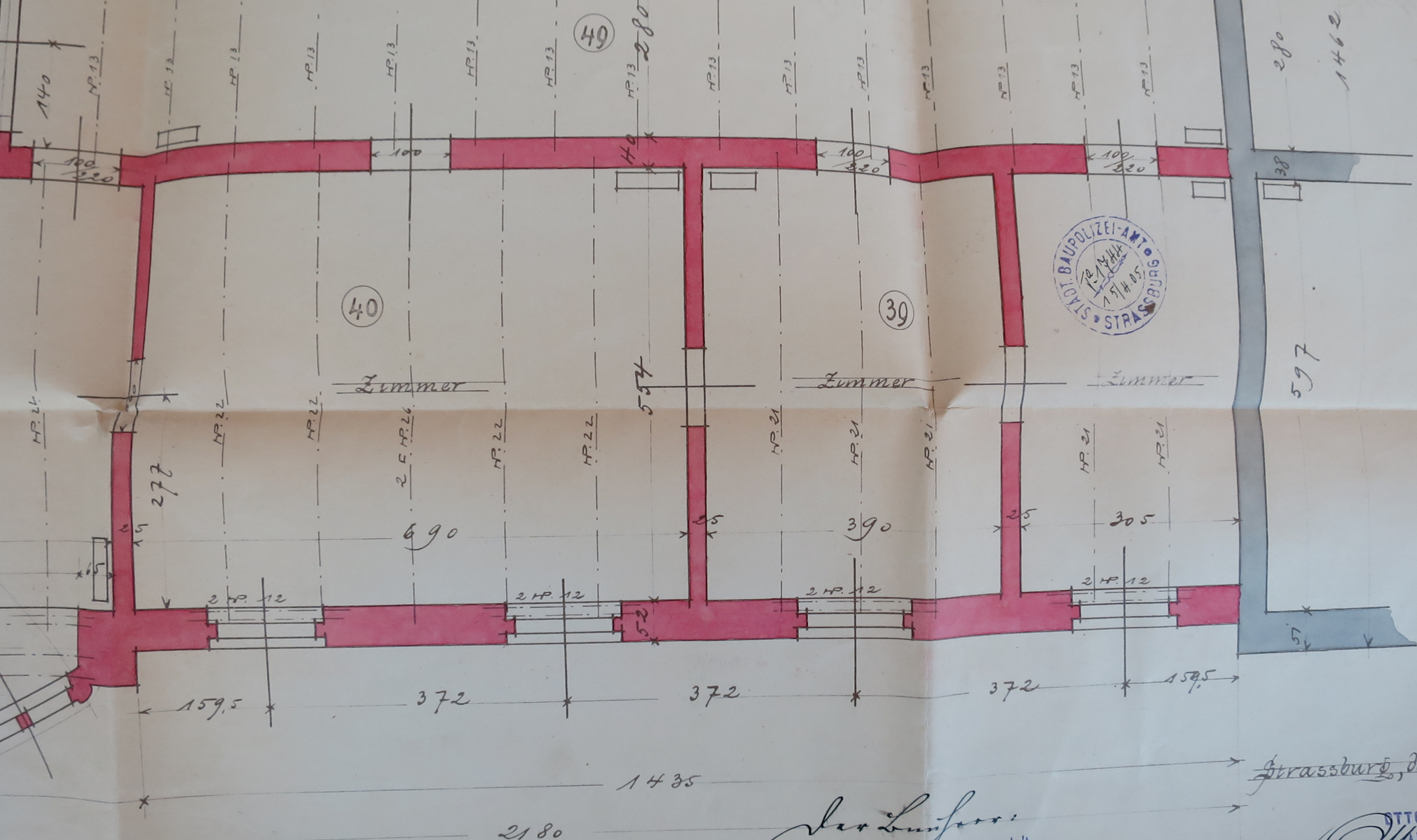

2180

1435

Der Läufer
Landes-Versicherungsanstalt
Elsass-Lothringen.

Strassburg, den 29. März 190.

Otto Back & Cie
ARCHITECTEN
BAU-UNTERNEHMER
STRASSBURG I.E.

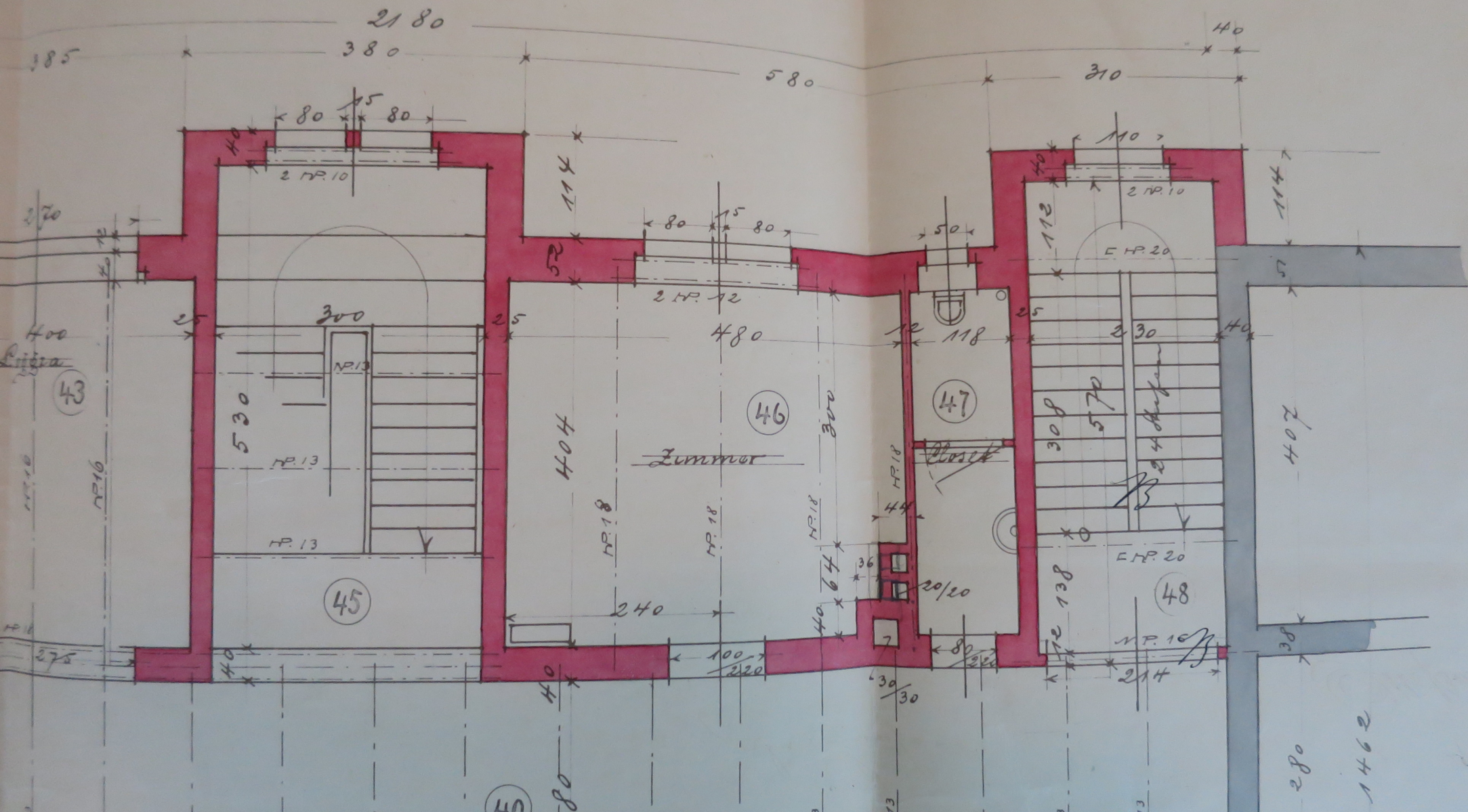

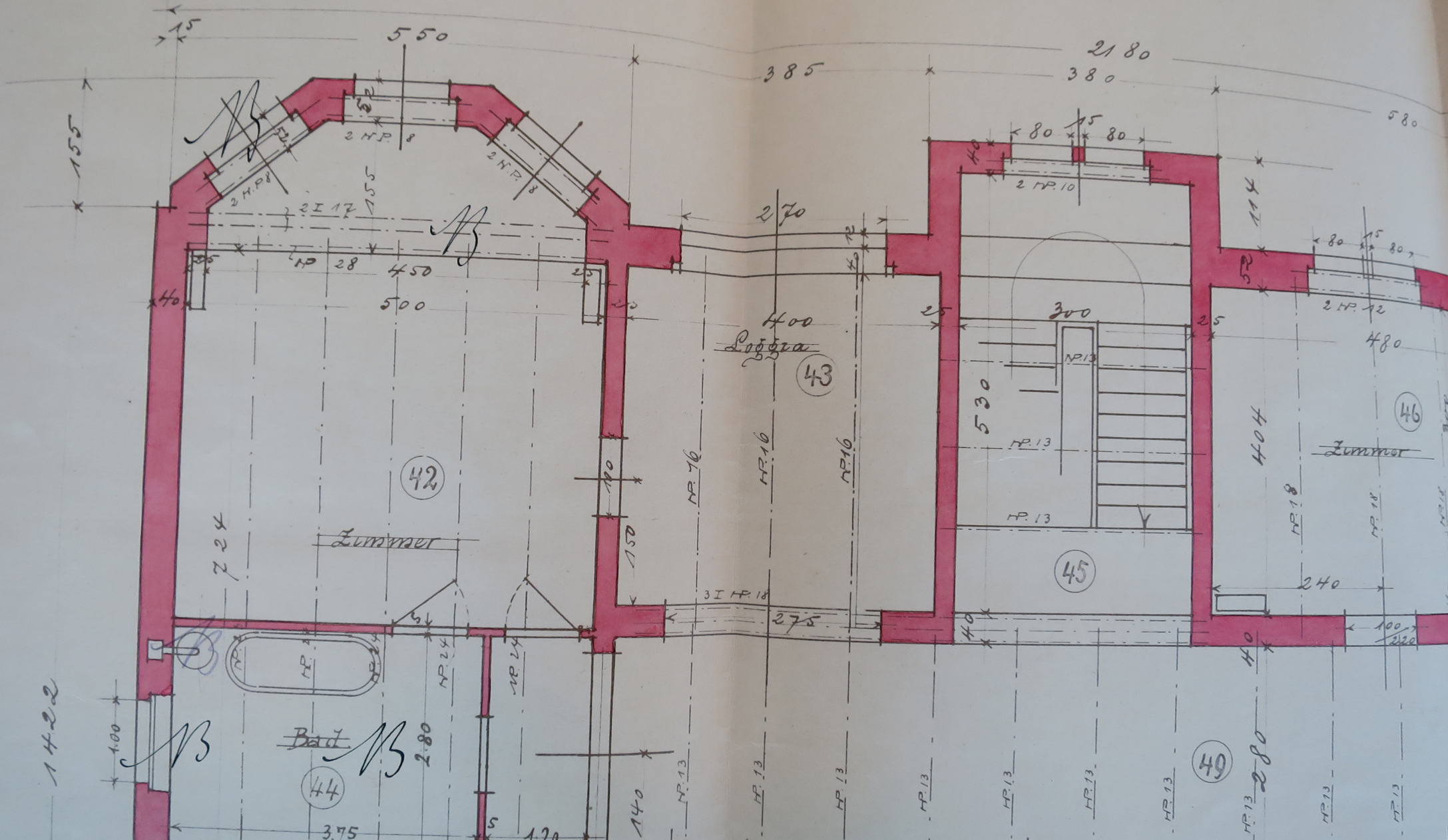

Erweiterung des Dienstgebäudes der
Landesversicherungsanstalt
Grundriss vom Dachgeschoss M:1:50

III

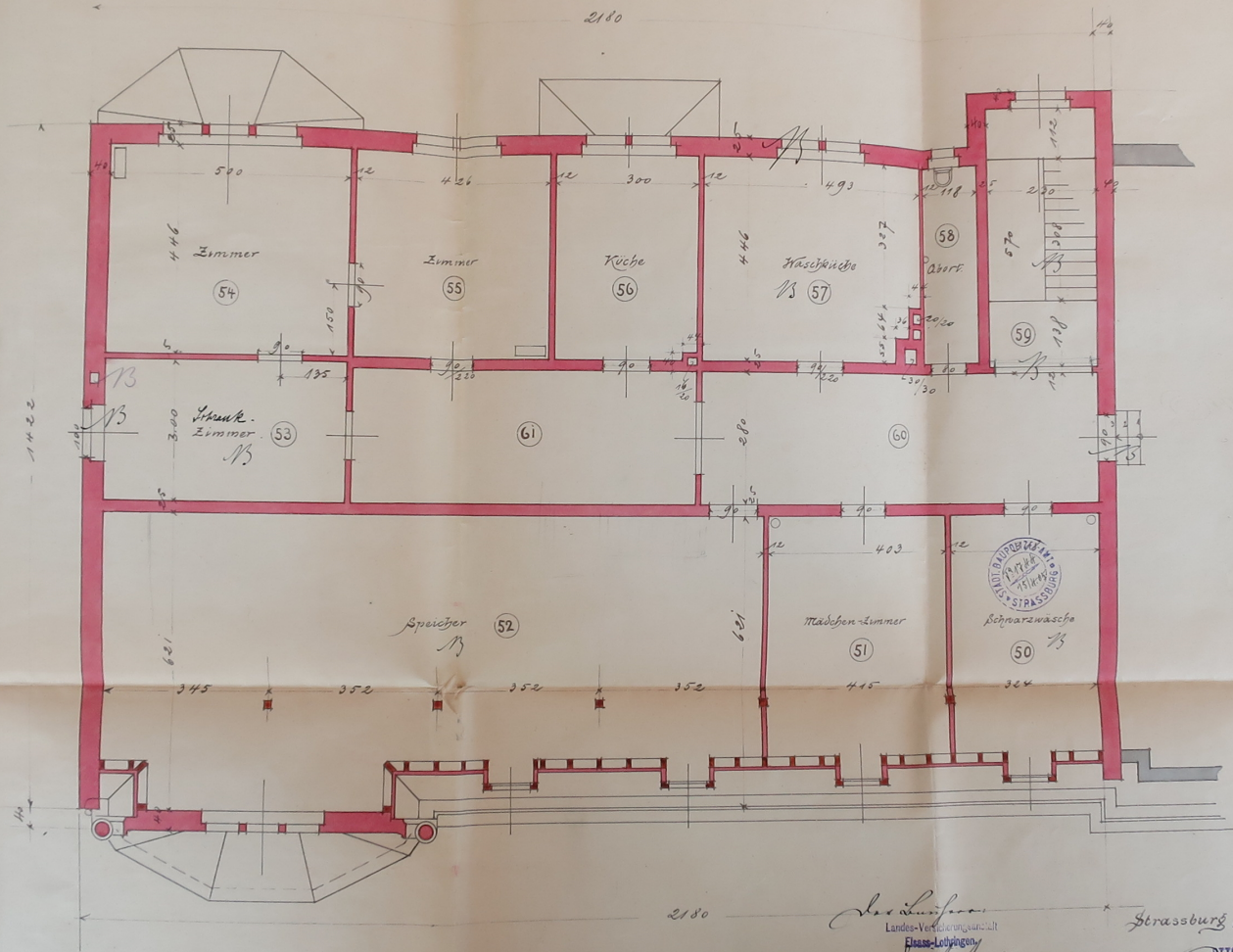

2180

Dr. Schindler
 Landes-Verkehrsamt
 Elsass-Lothringen
Adm. Hofmann
 2. W.
 Essing

Strassburg, den 27. März 1905

OTTO BACH & CO.
Architekten
 11, rue de la Gare
 STRASSBURG I. E.

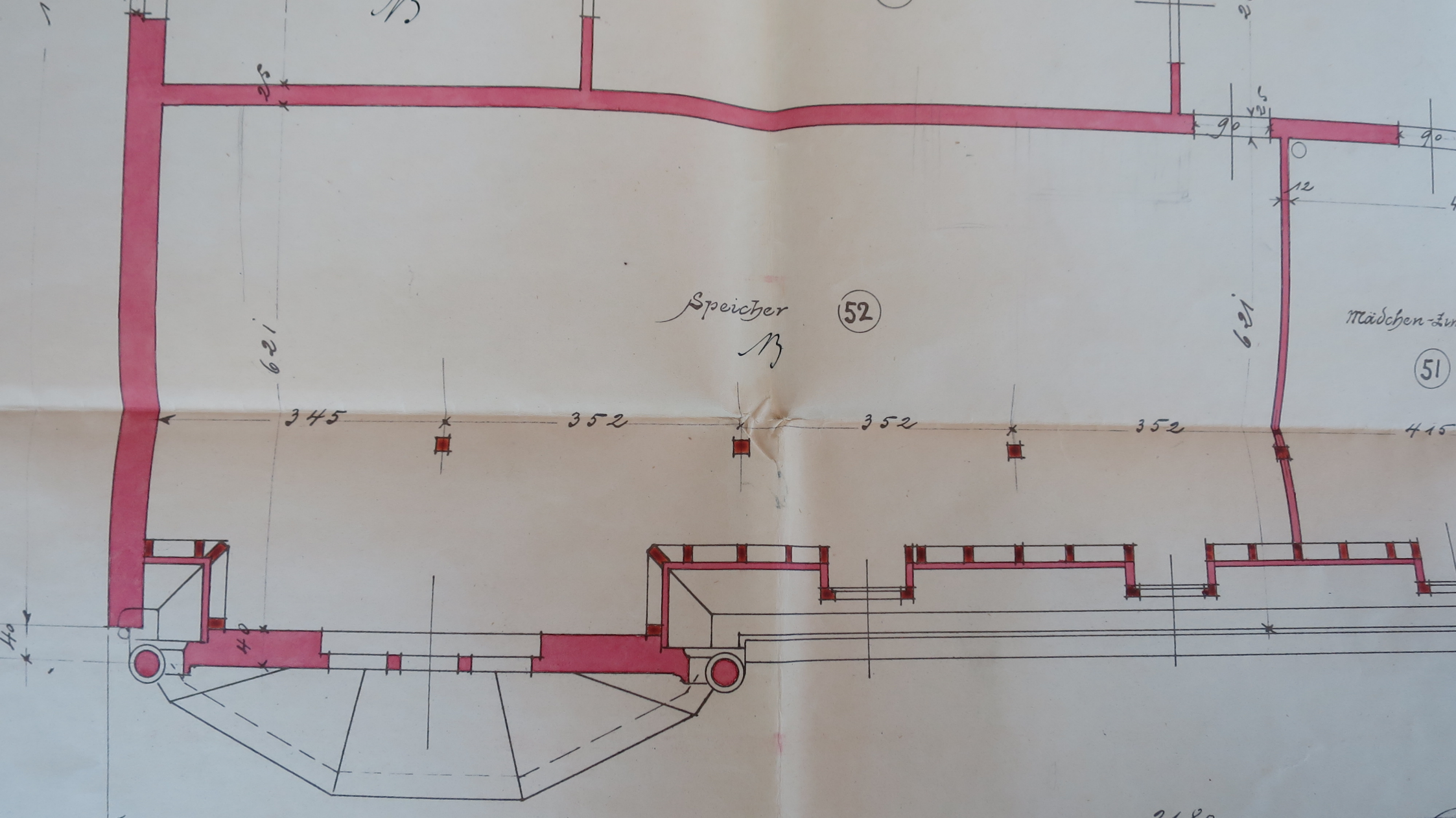

61

60

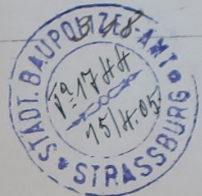
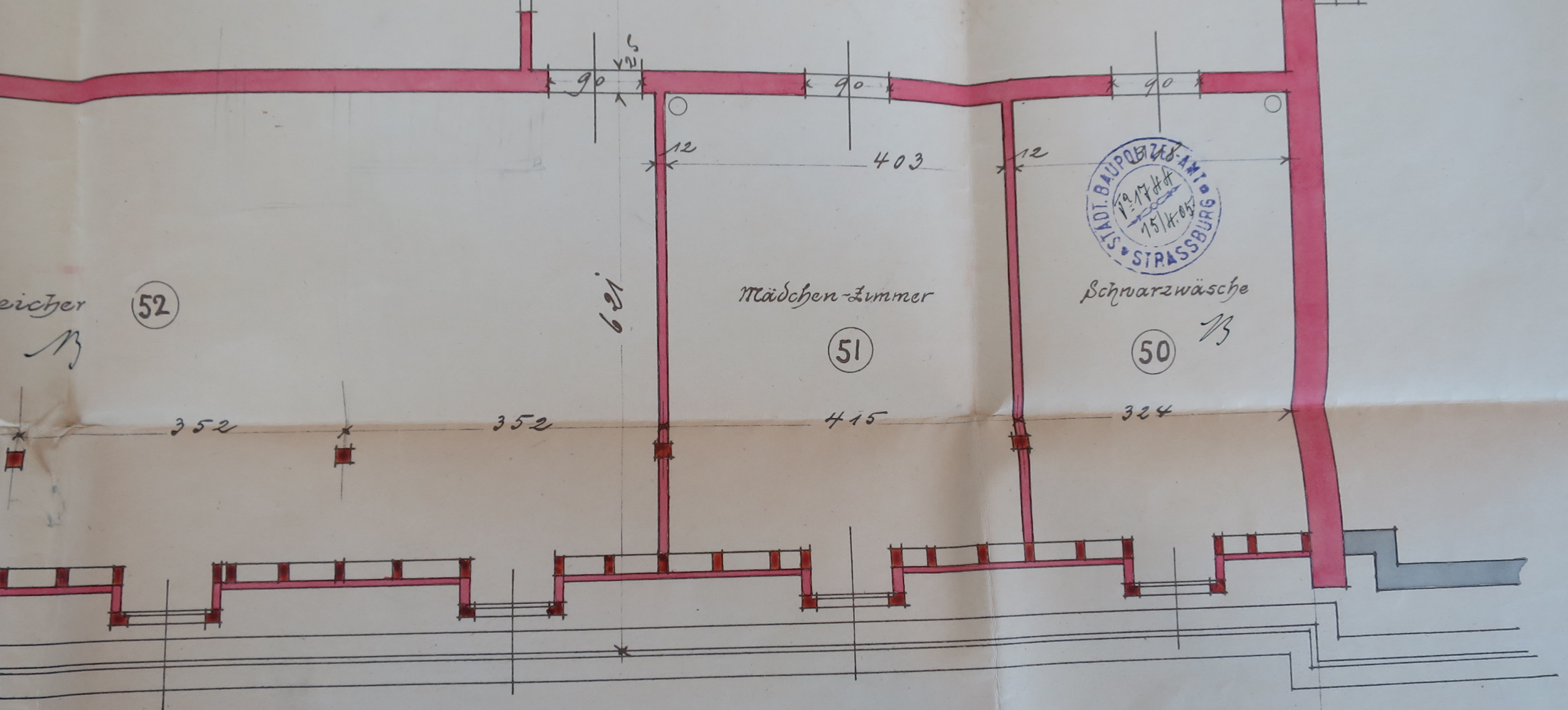
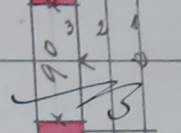

Mädchen-Zimmer

Schwarzwäsche

52

51

50

reicher
B

B

352

352

415

324

280

621

403

90
25

90

90

12

12

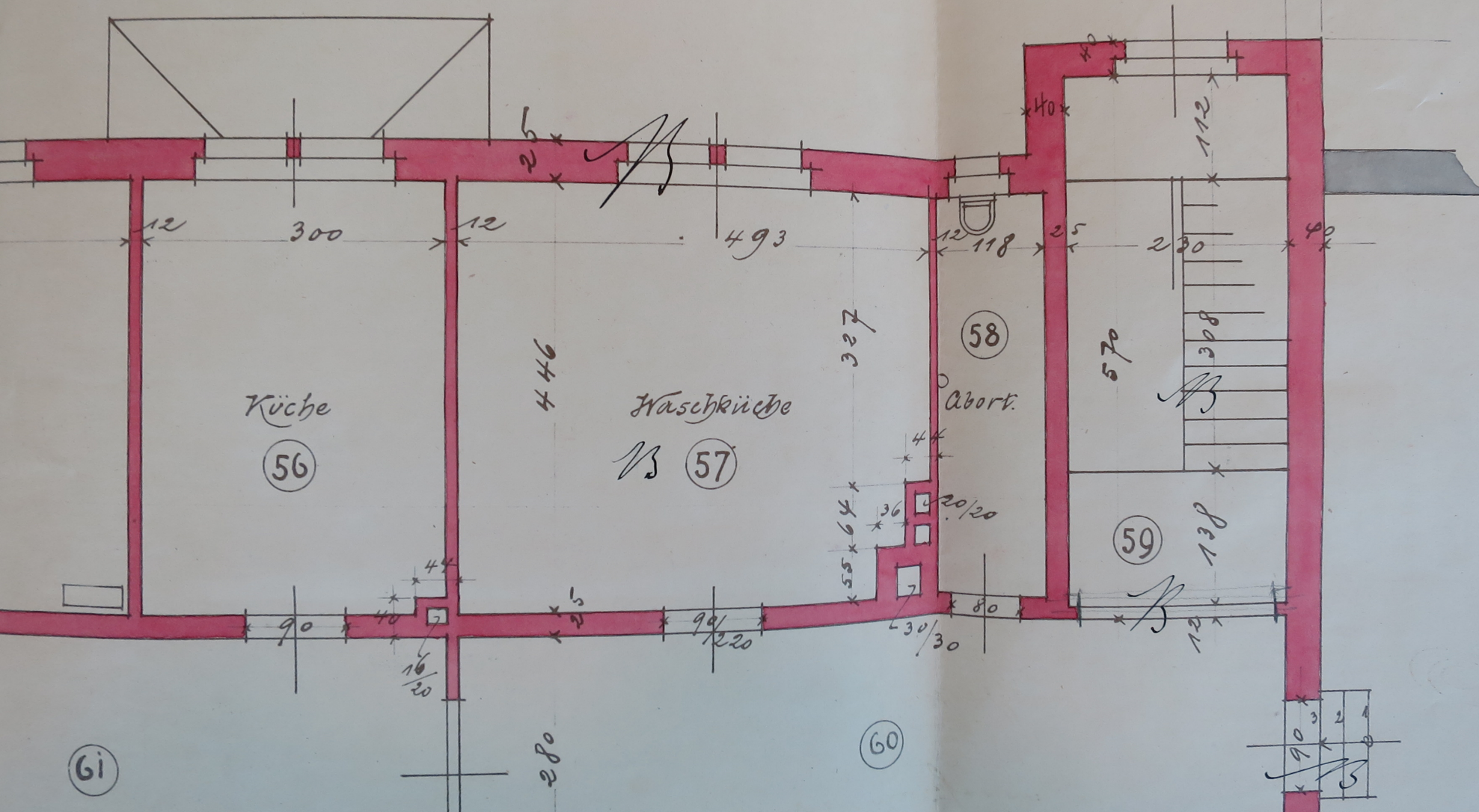

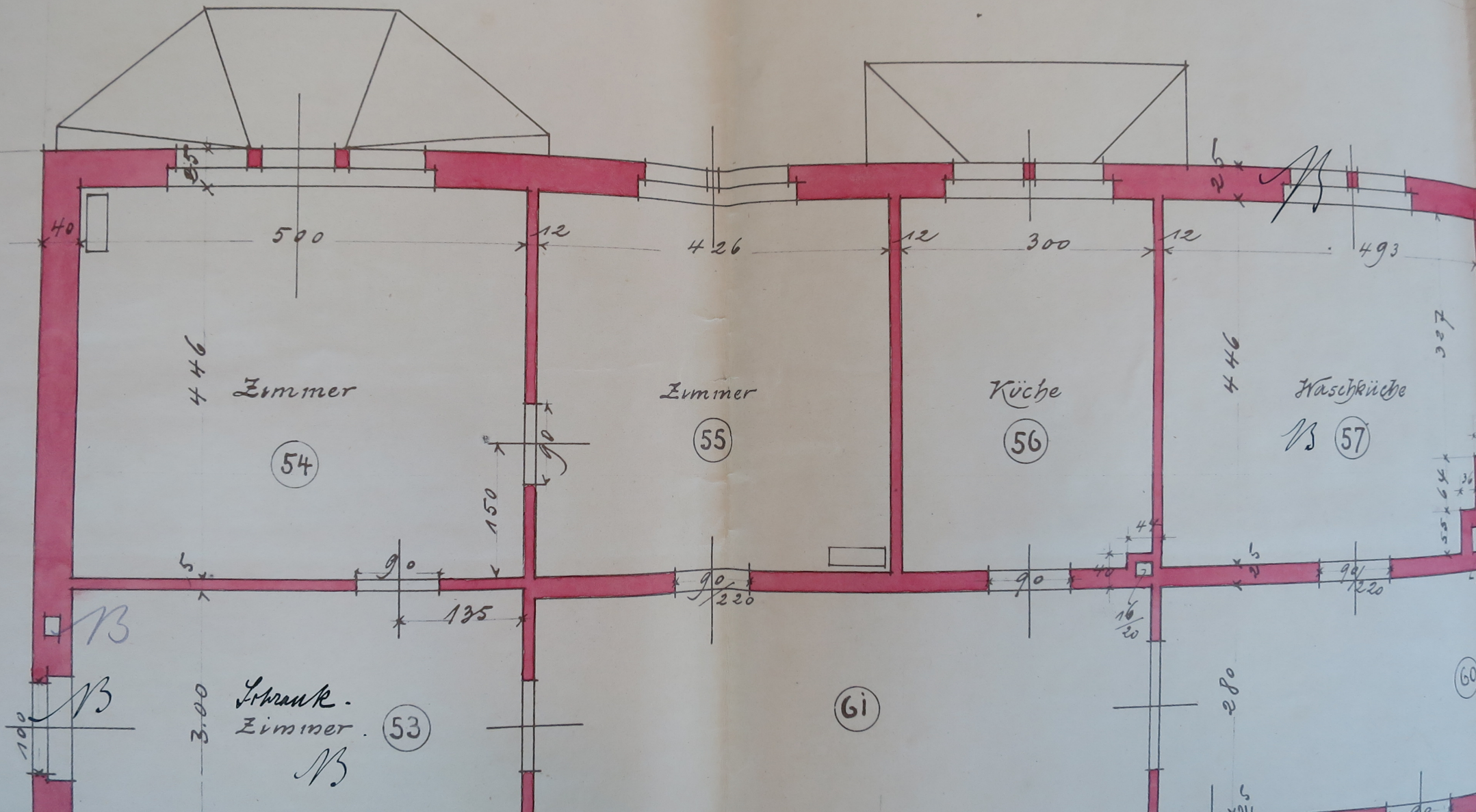

446
Zimmer
54

Zimmer
55

Küche
56

Waschküche
57

100
300
L. u. R.
Zimmer
53

Gi

280

60

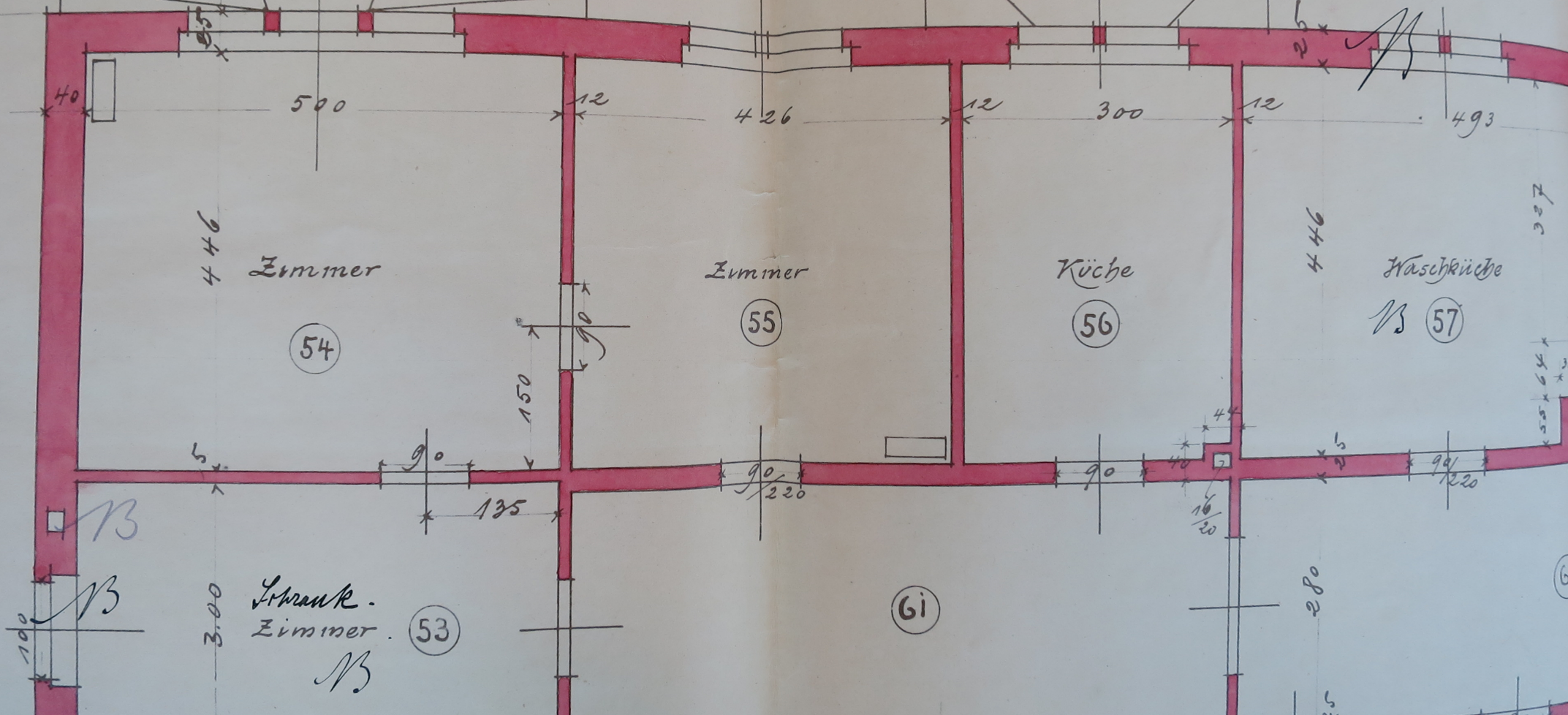

Erweiterung des Dienstgebäudes der
Landesversicherungsanstalt
Closterbau Nr. 1-50

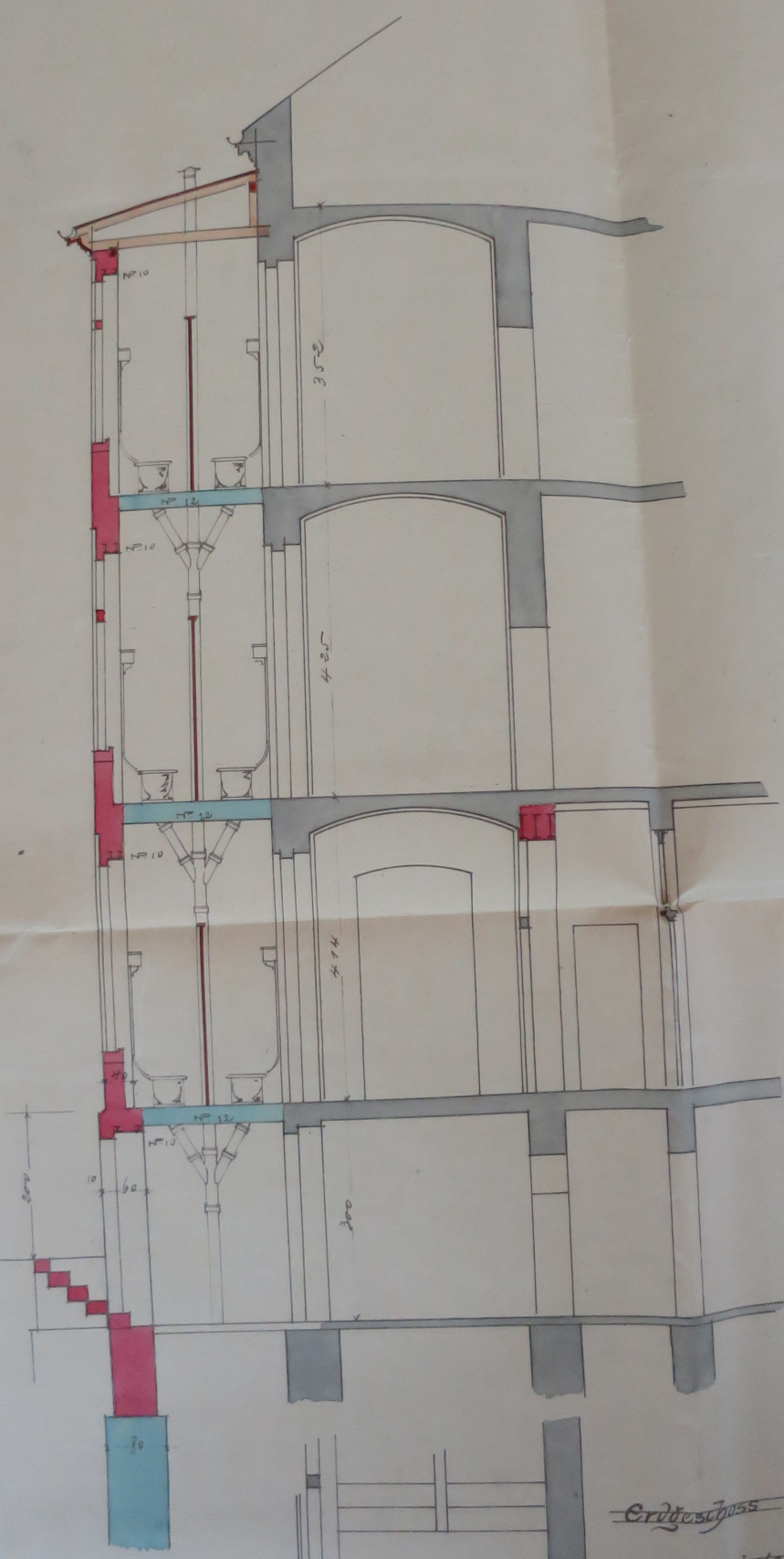

Erdbeschuss

Arbeits-Saal



Erstes Geschoss

Arbeits-Saal

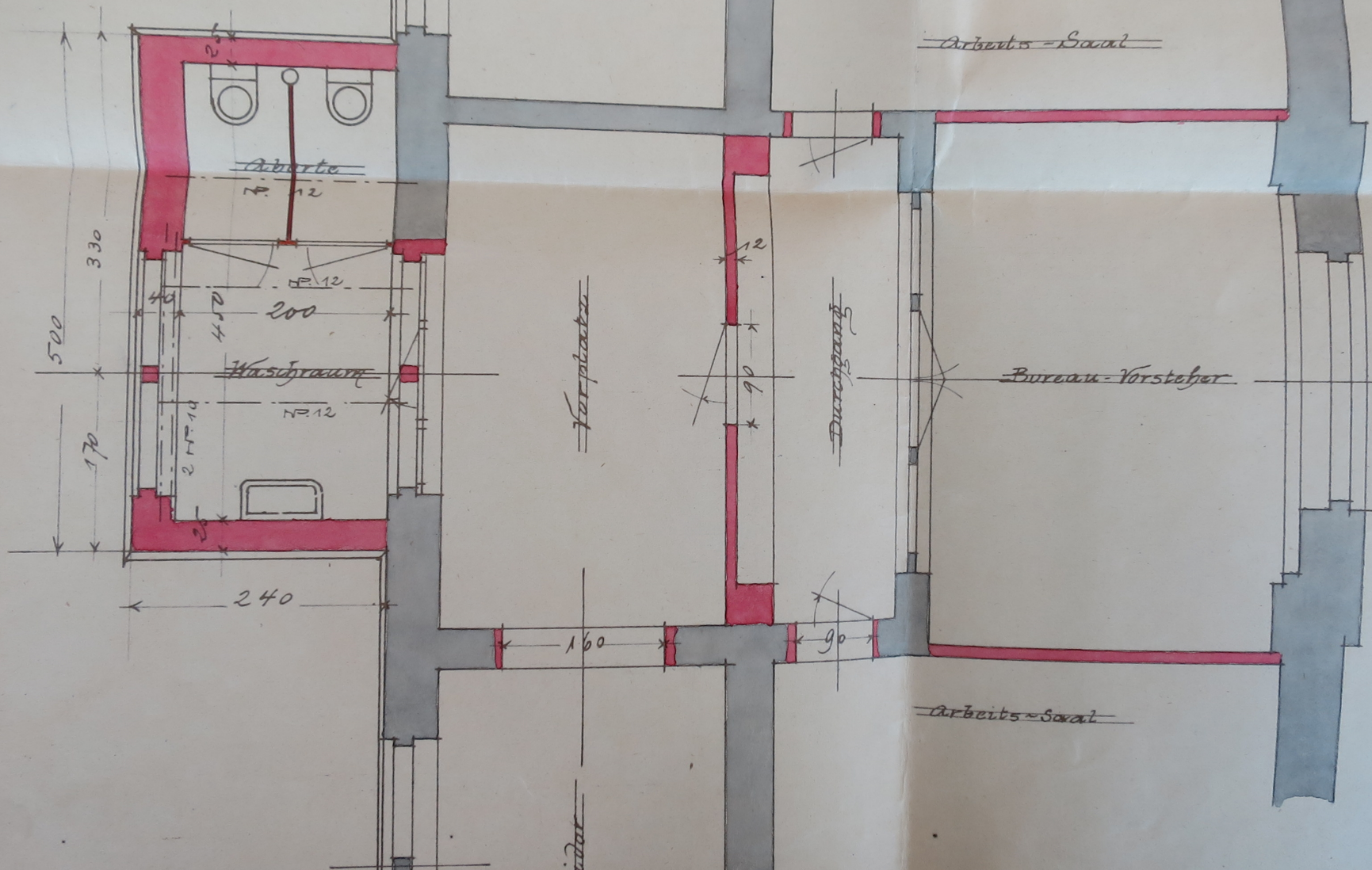

Ans L...
Landes-Versicherungsanstalt
Elsass-Lothringen
2 NF 10